

Aviso de Ciclón Tropical en el Océano Atlántico

No. Aviso: 22

Ciudad de México a 04 de Agosto del 2016.

Emisión: 22:15h

Servicio Meteorológico Nacional, fuente oficial del Gobierno de México, emite el siguiente aviso:

Síntesis: EL CENTRO DE LA TORMENTA TROPICAL EARL SE MANTIENE EN EL SUROESTE DE CAMPECHE

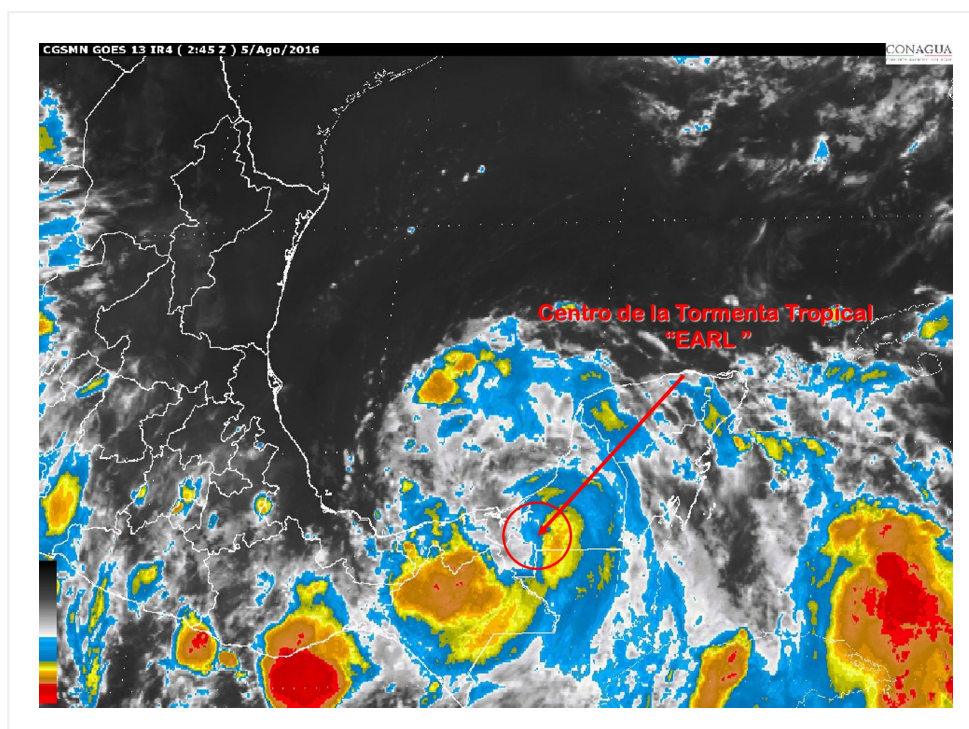

Situación Actual:

El centro de la tormenta tropical "EARL" se mantiene en tierra sobre el suroeste de Campeche, presenta desplazamiento hacia el oeste-noroeste.

Condiciones Actuales	
Hora local (hora gmt)	22:00 (03:00 GMT del 05 de agosto)
Ubicación del centro del ciclón	Latitud Norte: 18.1° Longitud Oeste: 91.7°
Distancia al lugar más cercano	60 km al sur-sureste de Ciudad del Carmen, Camp. 130 km al este-noreste de Villahermosa, Tab., y a 285 km al este de Coatzacoalcos, Ver.

Condiciones Actuales

Zona de vigilancia [Se establece en coordinación con el CMRE-MIAMI]	Se ha establecido una nueva zona de prevención por vientos de tormenta tropical desde Ciudad del Carmen, Camp., hasta Laguna Verde, Ver.	
Desplazamiento actual:	Oeste-noroeste (285°) a 17 km/h	
Vientos máximos [km/h]:	Sostenidos: 65 km/h	Rachas: 85 km/h
Presión mínima central [hpa]:	1000 hPa	
Pronóstico de lluvia	Tormentas puntuales torrenciales en Campeche, Tabasco, Chiapas y Veracruz, tormentas puntuales intensas en Oaxaca y Quintana Roo, muy fuertes en Yucatán, además de vientos fuertes con rachas de hasta 65 km/h en Quintana Roo, Campeche y Tabasco y oleaje elevado de hasta 2.5 m en las costas de los estados mencionados.	

Condiciones Actuales

Comentarios adicionales	Debido a su trayectoria hacia el suroeste del Golfo de México se mantiene en estrecha vigilancia. Se tienen datos recientes de precipitación en José María Morelos, Q. Roo., 70.4 mm y vientos de 73.1 km/h en Kalakmul, Q.Roo.			
Recomendaciones	Extremar precauciones a la población en general en las zonas de los estados mencionados por lluvias, viento y oleaje (incluyendo la navegación marítima) y atender las recomendaciones emitidas por las autoridades del Sistema Nacional de Protección Civil, en cada entidad.			
Extensión en cuadrantes de radios de vientos y oleaje				
Radio de vientos de 63 km/h	110 km NE	55 km SE	0 km SO	110 km NO

PRONÓSTICO VALIDO AL DÍA/HORA LOCAL TIEMPO CENTRO	LATITUD NORTE	LONG. OESTE	VIENTOS [Km/h]	CATEGORÍA	UBICACIÓN (en km)
05/07h	18.4	93.3	65/85	Tormenta Tropical	En tierra a 10 km al oeste-suroeste de Puerto de Dos Bocas, Tab., a 120 km al este-noreste de Coatzacoalcos, Ver., y a 155 km al oeste de Ciudad del Carmen, Camp.
05/19h	18.7	95.2	65/85	Tormenta Tropical	En tierra a 60 km al este de Alvarado, Ver., a 100 km al noroeste de Coatzacoalcos, Ver., y a 110 km al este-sureste de Puerto de Veracruz, Ver.
06/07h	18.9	96.7	55/75	Depresión Tropical	En tierra a 70 km al oeste-suroeste de Puerto de Veracruz, Ver., y a 95 km al sur-suroeste de Laguna Verde, Ver.
06/19h	19.5	98.0	35/55	Depresión Tropical	En tierra a 152 km al oeste-suroeste de Nautla, Ver., y a 179 km al sur-suroeste de Tuxpan, Ver.

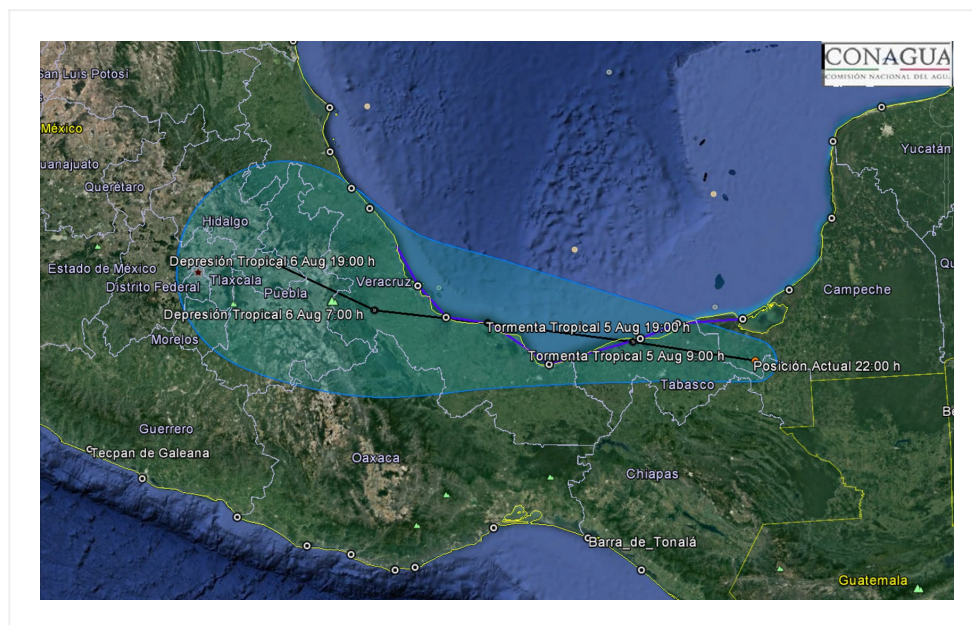

Trayectoria pronóstico de la Tormenta Topical "Earl"

Aviso No.	Fecha / Hora local CDT	Lat. Norte	Long. Oeste	Distancia más cercana (km)	Viento m ^á x. / rachas	Categoría	Avance
01	02 ago / 11:00	16.3	80.2	860 km al este-sureste de Punta Allen, Q. Roo. y a 350 km al sur-sureste de Isla Gran Cayman.	75/95	Tormenta Tropical	Hacia el oeste (270°) a 35 km/h
02	02 ago / 13:00	16.3	80.8	805 km al este-sureste de Punta Allen, Q. Roo., y 340 km al sur de la Isla Gran Caimán.	85/105	Tormenta Tropical	Hacia el oeste (270°) a 35 km/h
03	02 ago / 16:00	16.4	81.5	755 km al este-sureste de Chetumal, Q. Roo. 325 al sur de la Isla Gran Caimán.	85/100	Tormenta Tropical	Oeste (280°) a 26 km/h
04	02 ago / 19:00	16.4	82.3	675 km al este-sureste de Chetumal, Q. Roo. 640 km al este de Belice.	95/110	Tormenta Tropical	Oeste (280°) a 26 km/h
05	02 ago / 22:00	16.4	83.0	605 km al este-sureste de Chetumal, Q. Roo. 565 km al este-sureste de Belice.	95/110	Tormenta Tropical	Oeste (280°) a 26 km/h
06	03 ago / 01:00	16.0	83.1	615 km al este-sureste de Chetumal, Q. Roo. 565 km al este-sureste de Belice.	95/110	Tormenta Tropical	Oeste (275°) a 23 km/h
07	03 ago / 04:00	16.1	83.7	515 km al sureste de Puerto Costa Maya, Q. Roo. 555 km al este-sureste de Chetumal, Q. Roo.	100/120	Tormenta Tropical	Oeste (280°) a 22 km/h
08	03 ago / 07:00	16.3	84.4	440 km al este-sureste de Puerto Costa Maya, Q. Roo. 480 km al este-sureste de Chetumal, Q. Roo.	100/120	Tormenta Tropical	Oeste (280°) a 22 km/h
09	03 ago / 10:00	16.5	84.8	430 km al este-sureste de Chetumal, Q. Roo., y a 380 km al este-sureste de Belice.	110/140	Tormenta Tropical	oeste (280°) a 22 km/h

10	03 ago / 13:00	16.8	85.6	340 km al este-sureste de Chetumal, Q. Roo., y a 300 km al este-sureste de Belice.	110/140	Tormenta Tropical	oeste (280°) a 22 km/h
11	03 ago / 16:00	17.1	86.0	290 km al este-sureste de Chetumal, Q. Roo., y a 240 km al este de Belice.	110/140	Tormenta Tropical	Oeste (280°) a 22 km/h
12	03 ago / 16:30	17.1	86.0	290 km al este-sureste de Chetumal, Q. Roo., y a 240 km al este de Belice.	120/150	Huracán categoría I	Oeste (280°) a 22 km/h
13	03 ago / 19:00	17.3	86.9	195 km al sureste de Chetumal, Q. Roo., y a 140 km al este-sureste de Belice	120/150	Huracán categoría I	Oeste (280°) a 22 km/h
14	03 ago / 22:00	17.4	87.6	140 km al sur-sureste de Chetumal, Q. Roo., y a 65 km al este de Belice.	120/150	Huracán categoría I	Oeste (280°) a 24 km/h
15	04 ago / 01:00	17.4	88.3	120 km al sur de Chetumal, Q. Roo. y a 10 km al suroeste de la Ciudad de Belice, Belice.	130/155	Huracán categoría I	oeste (280°) a 23 km/h
16	04 ago / 4:00	17.3	88.9	145 km al sur-suroeste de Chetumal, Q. Roo y a 75 km al oeste-suroeste de la Ciudad de Belice.	120/150	Huracán categoría I	oeste (275°) a 24 km/h
17	04 ago / 7:00	17.3	89.5	195 km al sureste de Escárcega, Camp. y a 80 km al oeste de Belmopán, Belice	105/120	Tormenta Tropical	oeste (275°) a 24 km/h
18	04 ago / 10:00	17.2	89.9	A 260 km al sureste de Ciudad del Carmen, Camp., a 335 km al este-sureste de Villa Hermosa, Tab. y a 185 km al oeste de la Ciudad de Belice	85/100	Tormenta Tropical	Oeste (265°) a 19 km/h
19	04 ago / 13:00	17.3	90.2	225 km al sureste de Ciudad del Carmen, Camp., y a 300 km al este-sureste de Villahermosa, Tab.	75/95	Tormenta Tropical	Hacia el oeste (270°) a 19 km/h

20	04 ago / 16:00	17.6	90.8	18 km al oriente de la frontera de Tabasco con Guatemala., a 155 km al sureste de Ciudad del Carmen, Camp., y a 385 al este de Coatzacoalcos, Ver.	65/85	Tormenta Tropical	Oeste (280°) a 17 km/h
21	04 ago / 19:00	18.0	91.2	45 km al noreste de Balancán, Tab., 95 km al sureste de Ciudad del Carmen, Camp., y a 340 al este de Coatzacoalcos, Ver.	65/85	Tormenta Tropical	Oeste (280°) a 17 km/h
22	04 ago / 22:00	18.1	91.7	60 km al sur-sureste de Ciudad del Carmen, Camp. 130 km al este-noreste de Villahermosa, Tab., y a 285 km al este de Coatzacoalcos, Ver.	65/85	Tormenta Tropical	Oeste-noroeste (285°) a 17 km/h

EL SIGUIENTE AVISO SE EMITIRÁ A LAS 01:15 HORAS DEL 05 DE AGOSTO TIEMPO DEL CENTRO O ANTES SI OCURREN CAMBIOS SIGNIFICATIVOS

Pronosticador: ANGÉLICA BACA

Revisó: OSCAR MONTOYA